

# BODEGA DISTRIIPARK D3 CA-9 SUR

<https://rnbrealestate.com>

\$ 2,804.36

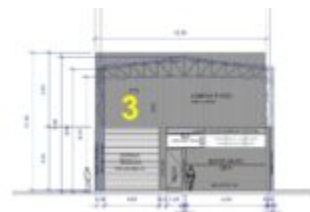
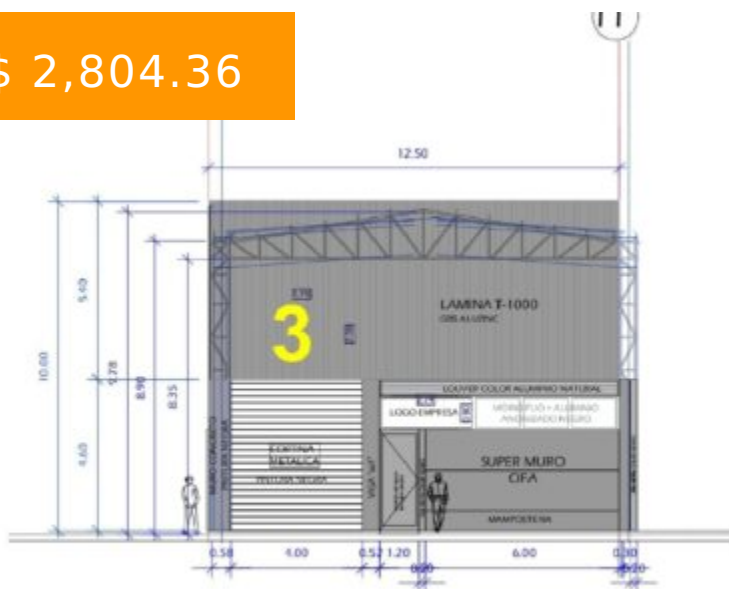

Parque Logístico ubicado estratégicamente en Amatlán que permitirá mejorar la eficiencia y la competitividad de las operaciones logísticas. Integrará un diseño moderno bajo los estándares mas altos y seguros para el desarrollo de su empresa. El parque cuenta con un amplio boulevard principal de ingreso de 3 carriles y un...

- 1 baño
- Bodega
- Renta



**LLÁMANOS AHORA**

Teléfono: +502 46710467

Email: [propiedades@rnbrealestate.com](mailto:propiedades@rnbrealestate.com)

Dirección: [www.rnbrealestate.com](http://www.rnbrealestate.com)



## HECHOS BÁSICOS

**ID de propiedad:** 9616

**Estado:** Disponible

**Precio en Quetzales:** Q.21,874.01

**Estacionamientos:** 4

**Ambientes:** 2

**Área:** 482 m<sup>2</sup>

**Area del terreno en varas cuadradas:**  
835

**Frente en metros lineales:** 12.5

**Mantenimiento incluido en precio::** NO

**Tipo:** Bodega

**Período de arriendo:** Anual

**Baños:** 1

**Pisos:** 1

**Superficie:** 545 m<sup>2</sup>

**Metros cuadrados de construcción:** 482  
m<sup>2</sup>

**Area del terreno en metros cuadrados:**  
482 m<sup>2</sup>

**Mantenimiento en Quetzales:** 615

## SERVICIOS

**AGUA:** POZO PROPIO

**TELEFONIA:** SI

**ENERGIA ELECTRICA:** EEGSA

**DRENAJES:** PLANTA DE TRATAMIENTO  
RESIDENCIAL



### LLÁMANOS AHORA

Teléfono: +502 46710467

Email: [propiedades@rnbreakstate.com](mailto:propiedades@rnbreakstate.com)

Dirección: [www.rnbreakstate.com](http://www.rnbreakstate.com)

