

CASA DE UN NIVEL LO DE VALDEZ KM 20.5 A SAN JOSE PINULA

<https://rnbrealestate.com>

\$ 120,000.00

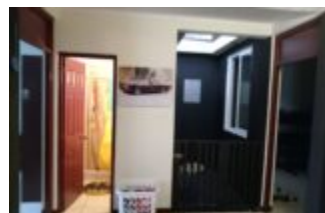

Esta encantadora casa de un nivel, situada en la tranquila área de Lo de Valdez, Km 20.5 Carretera a San José Pinula, es ideal para familias que buscan un hogar cómodo y funcional. Características Principales: Terreno y Construcción: Terreno de 8 metros de frente por 25 de fondo, totalizando 200...

- 3 cuartos
- 2.5 baños
- Casa



LLÁMANOS AHORA

Teléfono: +502 46710467

Email: propiedades@rnbrealstate.com

Dirección: www.rnbrealestate.com



HECHOS BÁSICOS

ID de propiedad: 10165

Estado: Disponible

Dormitorios: 3

Estacionamientos: 2

Ambientes: 10

Área: 200 m²

Area del terreno en varas cuadradas:
286

Frente en metros lineales: 8

Mantenimiento en Quetzales: 250

Tipo: Casa

Precio en Quetzales: Q.936,00.00

Baños: 2.5

Pisos: 1

Superficie: 200 m²

Metros cuadrados de construcción: 130 m²

Area del terreno en metros cuadrados:
200 m²

Fondo en metros lineales: 25

El mantenimiento incluye:: Mantenimiento de áreas comunes y seguridad

TIPO DE INMUEBLE: CASA

Habitaciones: 3

Capacidad de vehiculos en garage: 2

Sala de visitas: 1

Lavanderia: SI

TIPO DE INMUEBLE: TERRENO

Metros lineales de frente: 8

Forma: REGULAR

Metros lineales de fondo: 25

SERVICIOS

AGUA: POZO PROPIO

ENERGIA ELECTRICA: EEGSA



LLÁMANOS AHORA

Teléfono: +502 46710467

Email: propiedades@rnbrealstate.com

Dirección: www.rnbrealstate.com



TELEFONIA: SI

DRENAJES: DRENAJE MUNICIPAL O PUBLICO



LLÁMANOS AHORA

Teléfono: +502 46710467

Email: propiedades@rnbrealestate.com

Dirección: www.rnbrealestate.com

